

教弘会報

埼玉

2023 新秋号

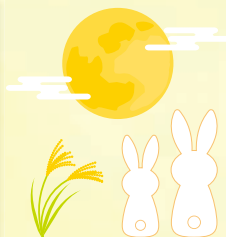

No. 265

令和 5 (2023) 年 8 月 25 日 発行

最終受益者は子どもたち

編集・発行:



公益財団法人
日本教育公務員弘済会埼玉支部
株式会社 埼玉教弘



STEAMS 教育 (1 年生)
アートと関連付けた「PC マイバッグ作り」



校内アート「虹の階段」



STEAMS 教育 (3 年生)
次世代の「明かり」をデザイン



校内アート
「いろみずのグラデーション」



STEAMS 教育 (2 年生)
アートと関連付けた「服のカプロジェクト」での話し合い

※ STEAMS 教育…さいたま市で推進している教科横断型の探究的な学習
(S:Science T:Technology E:Engineering A:Art M:Mathematics S:Sports)

(さいたま市立指扇中学校 本文 p.3)

巻頭言

笑顔のもとに笑顔が集まる

副支部長(元川口市立本町小学校校長)
上原 一良 p.2

日教弘の会員になりましょう! p.2

学校NOW

さいたま市立指扇中学校
校長 汐満 禎久 p.3

私の授業づくり

八潮市立大原中学校
教諭 羽廣 雅也 p.4

私の読んだ本

「天使のいる教室」
越谷市立桜井小学校
校長 漆崎 英二 p.4

読者プレゼント p.4

「映画鑑賞券」プレゼント p.5

金融リテラシー講座を
実施しました p.5

第 14 回 LC の訪問記

私の出会った素敵な学校
坂戸市立桜小学校 p.6

宿泊施設の紹介 p.6

団体扱火災保険 p.7

団体扱自動車保険 p.7

初任者研修会等で
諸事業を説明 p.8

セカンドライフセミナー
を開催 p.8

教弘保険の年末調整 p.8

生徒が自主的に活動する活気あふれる授業

(p.4「私の授業づくり」から)



笑顔のもとに笑顔が集まる

公益財団法人 日本教育公務員弘済会埼玉支部
(元川口市立本町小学校校長)
副支部長 上原 一良

私は、埼玉県公立小学校校長会事務局で会務の運営に携わっておりますが、本年度は4年ぶりに対面形式で、定期総会・研修会を実施することができました。

片桐雅之会長のご挨拶は、真摯な語り口で、校長先生方のお心に染み入るように感じられました。後半の研修会では、噺家・林家たい平師匠に「笑顔のもとに笑顔が集まる」という演題でご講演いただきました。

小松薫樹対策部長から、『仕事とは笑顔を作ること』たい平師匠にいただいたこの言葉が私の宝となりました。たい平師匠だけでなく、お話に登場した被災地のガス屋さんも笑顔を作る仕事をしていました。さて、私は笑顔を作れているだろうか?自分の学校を思い浮かべました。子どもたちの笑顔を作れているだろうか?職員室の先生たちの顔は?保護者の顔は?地域の方の顔は?『校長の仕事こそ笑顔を作ること』です。時々鏡を見ようと思いました。師匠が楽屋で鏡を見てびっくりした時のように、ひどい人相になっていないか確かめます。学校には日々様々なドラマがあります。あまりに深刻すぎて眠れない時、食事が喉を通らない時もあり

ます。そんな時も笑顔は忘れないようにしていきたいです。『笑顔は、食べることと同じくらい大切』これも師匠にいただいた言葉です。随所に笑いがちりばめられた心に染み入るお話を聞かせていただいたことに心から感謝申し上げます。」と、感想をお寄せいただきました。

大宮ソニックシティ大ホールという整った空間で、濃密な時間を共有するこの素晴らしさを改めて感じました。「不易と流行」を大切に、愚直に取り組んでいきたいと念じる一日となりました。



熱く語る 林家たい平師匠

公益財団法人 日本教育公務員弘済会 (以下「日教弘」) の会員になりましょう!

日教弘の会員になれるのは、当会の事業の趣旨に賛同する公立の学校・幼稚園、その他の教育機関に勤務する教職員及びこれに準ずる者、またはこれらの退職者です。会費等費用は一切不要です。

日教弘入会特典 クラブオフのご案内

ご入会特典

入会された方には、会員証をお送りします。会員証には、福利厚生をサポートする『日教弘クラブオフ』の利用証が付帯されます。

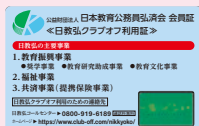

日教弘クラブオフはこちら

…… 日教弘クラブオフの特典 ……

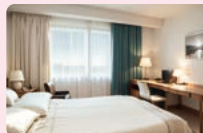

ホテルや旅館
国内約 20,000 施設
最大 80%OFF



グルメ
全国 40,000 店以上
最大 50%OFF

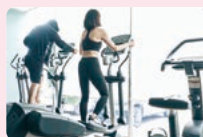

スポーツクラブ
全国約 2500 カ所以上
会員優待価格



映画館
全国約 300 館
会員優待価格

ご入会は 24 時間
いつでもどこでも
スマホ・タブレットで
登録できます。

ご入会は
コチラ



カンタン 3 ステップ登録

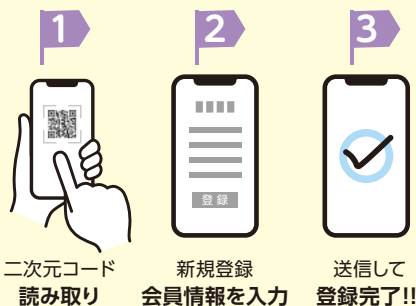

後日、会員証が送付されます

※写真はイメージです。

アートの風を学校に ～ We Love Sashiogi ～



正門から見た校舎

さいたま市立指扇中学校

(〒331-0078 さいたま市西区西大宮 3-31-1)

生徒数: 500 名 学級数: 15

TEL 048-624-6234 FAX 048-624-2479

http://sashiogi-j.saitama-city.ed.jp/

本校は、さいたま市西区の高台に位置し、近年、学校区は西大宮駅を中心に開発が進み、美しい新興住宅地とのどかな風景が融合した地域となりつつあります。時折、校庭に雉が舞い降り、両翼を優雅に広げ、甲高い声で鳴きながら闊歩しています。校庭の南には、春満開を楽しませる桜の古木があり、また校舎の北西には、夏涼しげな緑深き林があり、四季折々美しく豊かな景色が見られる学校です。(校長 汐満 禎久)

(文責・前校長 大河内 範一)

校内アートで心豊かに

日常的に美術鑑賞に親しみ、校内環境の美的な装飾などを心掛けていくことで、生徒一人ひとりの造形的な視点が豊かになり、感性や情操が培われるようになります。本校では、校内全体に「切り紙」や「いろみず」などを使った色鮮やかな装飾を施し、明るく心地よい空間をつくっています。管理職をはじめとして、教職員や生徒たちが一緒になってコツコツとつくりあげました。校内の至る所に色が溢れています。

校内アート① 虹の階段



校内アート③ 昇降口



校内アート② いろみず



色鮮やかなペットボトルはとても美しく、元気と勇気がもらえました!

生徒の声

このアートに溢れた学校を、もっともっと広げていきます!

学校の至る所にある切り紙などで、いつでも明るい気持ちで学校に通うことができます!

学校が鮮やかになっていて、今が一番楽しいです!

入学したばかりの頃から、彩りのある校舎に心を奪われました!

「STEAMS 教育」にアートを関連付けて……

令和3年度から3年間、「STEAMS 教育」の分野で、さいたま市教育委員会の研究委嘱を受けています。総合的な学習の時間(さいたま市では『STEAMS TIME』と命名)の中で、アートを軸にして、各教科を横断的に関連付けた取組を実践しています。今年の11月に研究発表を行います。



1年生は、タブレット用のマイバッグを家庭科で制作します。そして、プログラミングソフトで図柄をデザインし、美術で孔版印刷(シルクスクリーン)を行います。



2年生は、SDGs 教育と関連させて、地域から回収した衣服を海外に送る活動を行います。回収箱やポスターの制作で、美術の力が生かされます。



3年生は、紙素材を使って生活空間で使うランプシェードを制作します。LEDの明かりはプログラミングにより個性的な演出ができます。

謎解きアートを校内で……

昨年度、近隣の学校の美術教員が力を合わせて、魅力ある題材を開発しました。生徒は美術に関係する「謎解き」を行いながら校内を巡り、最後は宝物を探し出すというゲームの要素を含んだ内容でした。また、タブレットでの調べ学習や話し合いの活動も取り入れられていて、生徒たちは充実した時間を過ごしました。

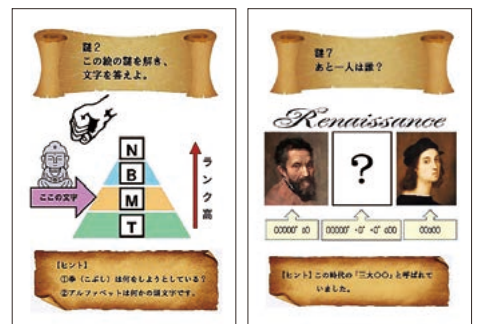

「問い」と「ヒント」(すべてアートに関するもの)

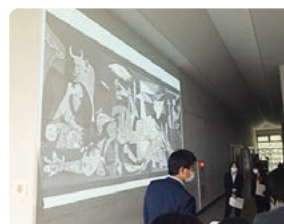

著名な作品を白い壁に大きく映し、スケールを感じながら鑑賞しました

謎解きが完了すると、一人1台タブレットを使って感想を記述しました。



「私の授業づくり」

◀ 中学校 体育

八潮市立大原中学校
教諭 羽廣 雅也



はじめに

本校は、八潮市南部に位置し、一昨年度開校 50 周年を迎えた全校生徒 562 名、学級数 18 学級（特別支援学級 2 を含む）の中規模校です。複数の小学校から集まる本校生徒に対し、着任してから基礎体力向上に徹した授業展開を行ってきました。小学校段階で習得した知識や技能をさらに高めるために、私が特に大事にしている 2 つの視点について紹介させていただきたいと思います。

3 年間を見据えた「型」を考えた導入作り

体育授業の一番の楽しさは「できる」喜びであると考えられています。その「喜び」を味わわせるために必要不可欠なのは「導入」の工夫です。「導入」はその種目の感覚をつかむための大切な動作です。私は各種目・領域において、展開に入る前の導入を系統的に実施し、基礎体力を身に付けるだけではなく、その種目に関連する動きを重点的に行い、技能向上を図っています。



「走り幅跳び」における導入で、スキップをしながら腕を回す練習をする様子

“導入”を 3 年間、継続して指導をした結果、各種目記録の向上が大きく表れました。生徒の感想からも“〇〇の動きができたことで記録が向上した”や“導入の〇〇の動きが関連付いていることがよくわかった”など成長できた面が多く記載されていました。また小中一貫教育として、昨年度は小学校体育授業にも参加

をさせていただき、発達段階に応じた導入の仕方も研修を積み重ねることができました。今後は小学校からの系統性も含めた導入の工夫ができると、さらに技能向上につながると考えています。

昨今の小中学生は苦手意識から、“できない=やらない”というような傾向になりがちだと思っています。その部分を取り除いてあげるうえでも私は“導入”の重要性を今後も大切に、生徒の笑顔があふれる生き生きとした授業を目指して取り組んでいきたいと思っています。

一人一人の技能・適性に応じた課題解決学習の工夫

私は各種目様々な学習方法を提示し、領域後半では選択をしながら進める授業を常に展開しています。また相互に見る視点を提示することで理解が深まり、技能向上だけではなく、思考力の向上も図っています。



タブレットを使用し動画を撮影。着眼点を指導し、お互いにポイントのチェックを行っている。

何ができていて何ができないのかを生徒自身が例示から理解することができ、ICT も活用しながら修正点を見つけているので、自分の動きが生で見られ、今まで以上に理解が深まり、ペア学習・グループ学習の充実が図れました。特に 3 年生では、より高いレベルを求めるようになり、各種目において成長が見られました。振り返りの内容にも、例えば「走り幅跳び」の授業では、「減速をしない助走からの力強い踏切を心がけた」、「自分の動画を見て空中姿勢を改善できた」、「着地の時に重心を前に移動することで記録が伸びた」等の具体的な言葉が出ており、体感し、頭を使って動く良いサイクルが自然と身に付いています。日に日に考えながら取り組むことで生徒自身も達成感を味わっている様子が見られました。

おわりに

初任当初から、生徒との強い信頼関係を大切にしています。我々体育教師は、他の教科にはない、「体で感じるできた喜び」を味わわせることができる重要な役割を担っています。近年 ICT 機器の活用も含めてこのような達成感を味わわせる指導が求められています。そのことを肝に銘じ、生徒が自主的に活動する活気あふれる授業を今後も展開していきたいと思っています。

金融リテラシー講座を実施しました

令和 5 年 2 月 28 日（火）に鴻巣市立鴻巣北中学校で 3 年生 88 人を対象に「金融リテラシー講座」が実施されました。講師は、ジブラルタ生命保険株式会社熊谷支社の三宅俊哉マーケティングディレクターが務め、「経済とは？金融とは？」「お金の使い方（ニーズとウォンツ）」「キャッシュとキャッシュレス」「金融トラブル」などについて映像を交えて説明がありました。3 年後に成人を迎える生徒たちは、真剣に話を聞いていました。



講師を務めた三宅マーケティングディレクター

生徒の感想

今回の講演で、お金は便利だが難しく危なくもあるという両方の面がよくわかりました。今回学んだたくさんのお金を軸に、自立した人間になれるようお金との関わり方・扱い方などに気を付けていきます。

私たちは今 15 歳で、あと少しで成人ですが、知らないことが多すぎて少し不安です。詐欺にも遭いたくないのできちんとした知識を身に付けたいと思いました。

一番印象に残っているのは、一人暮らしをするときの給料から引かれる税金のことで、知識がないと自分が困ってしまうと強く思いました。

大人になったら社会に出て、自分でお金を稼ぎ、自分で生計を立てて生きていかなければなりません。ただ適当に社会の流れに任せてお金を預けるだけではなく、自分自身で社会の仕組みを理解しておくことが一番大切だと思いました。

「映画鑑賞券」プレゼント

総計50名(各2枚1組)の皆様に抽選により贈呈

現職の教弘保険加入者(10口以上)の方々へ日頃のご支援に感謝を込めて、ユナイテッド・シネマ(全国の劇場で利用可)及びイオンシネマ(全国の劇場で利用可)の映画鑑賞券を抽選により贈呈いたします。お近くの映画館でお好きな映画をお楽しみください。

TICKET 鑑賞券①

ユナイテッド・シネマ映画鑑賞券

25名様

(令和6年1月1日～令和6年6月30日まで使用可能) (各2枚1組)

TICKET 鑑賞券②

イオンシネマ映画鑑賞券

25名様

(令和6年1月1日～令和6年6月30日まで使用可能) (各2枚1組)

1. 応募方法

郵便ハガキで下記様式により直接、弘済会へ応募ください(ファックス不可)

(1) 申込宛先 〒330-0063

さいたま市浦和区高砂3-12-24

公益財団法人 日本教育公務員弘済会埼玉支部

映画鑑賞券応募係

(2) 申込締切 **12月8日(金) 弘済会必着**

(応募により得た個人情報については、この事業にのみ利用します)

(ハガキ記載内容)

- 映画鑑賞券申込(とお書きください)
- 映画鑑賞券の希望番号(①、②の番号を1つお書きください)
- 会員番号
- 〒 自宅住所・TEL
- 氏名
- 所属所名

2. 申込上の注意

- ・同じ方が鑑賞券①、②に応募できますが、当選はいずれか1つです。
- ・同じ鑑賞券番号に2枚以上応募された場合は、無効となります。
- ・1枚の応募ハガキには希望する鑑賞券番号を1つお書きください。複数の鑑賞券番号を記入された場合は、無効となります。

3. 抽選結果の発表

当選者への映画鑑賞券送付(12月中旬)をもって、抽選結果の発表とします。

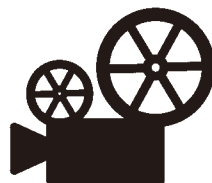

シリーズ 私の読んだ本 ◆No.83

「天使のいる教室」

越谷市立桜井小学校

校長 漆崎 英二



25年ほど前、夏の課題図書として、教室に配置されました。当時、担任していた1年生の子どもたちに、1時間かけて読んで聞かされたことを、今でも覚えています。みんな、じっと聞いてくれました。

「入学してサトパン先生のクラスになったあきこちゃんは、重い病気の治療のため、病院に通いながらの学校生活。とても不安でした。でも、そんな不安もすぐに吹き飛ばし、笑顔いっぱいの楽しい学校にしてくれたのは、クラスのみんなでした。サトパン先生と子どもたちの、心あたたまるお話。…あっこ星になって空へのぼっていったことも、クラスのみんなや先生に、希望とやさしさを与えてくれるものでした。」

我が子にも、読んで聞かせてやりました。今でも「大好きな本」と言ってくれます。たくさん子どもたちに、そして、子どもを愛する先生方に読んでもらいたい一冊です。



宮川 ひろ 著
ましま せつこ 画
童心社

シリーズ「私の読んだ本」

読者プレゼント

「私の読んだ本」で紹介した本を
読者の皆さんにプレゼントします。

「天使のいる教室」

童心社
3名様

応募締切…令和5年10月13日(金) 必着

※ 応募者多数の場合は抽選。賞品はジブラルタ生命の学校担当LC(ライフプラン・コンサルタント)が届け、当選者名と所属を「教弘会報埼玉」に掲載します。

応募要領

● 右記二次元コードを読み込むか
saitama@nikkyoko.or.jpまでEメールでご応募ください。

● 希望する書籍名、学校名、氏名(ふりがな)を入力の上、次のいずれか一つをご投稿ください。

- ① 「私の読んだ本」の記事の感想
- ② 本会報「教弘会報埼玉 No.265」の感想
- ③ その他、趣味・旅行・健康づくり・ストレス発散法・お勧めのお店・耳よりの話など何でも可

※ 感想や投稿記事は、応募者のご了解の上で「教弘会報埼玉」や「かわらばん HAPPY VOICE!」に掲載することがあります(薄謝贈呈)。

Eメールは
こちらから



奮ってご応募
ください。

☆ プレゼントの当選は年度内1回に限らせていただきます。

LCの訪問記 私の出会った素敵な学校



第14回 坂戸市立桜小学校

川越第二営業所
シニアLC (ライフプラン・コンサルタント)
関 博樹

ジブラルタ生命保険(株)
川越第二営業所
所長 香取 亜希子
〒350-1123 川越市脇田本町 11-13-4F
TEL 049-291-5116

今回紹介させていただく学校は、坂戸市立桜小学校です。桜小の取組の特長として「認めてほめて伸ばす!」を大切にしていることです。教育で豊かな心の育成を目指し、



右から原 一美 校長先生、関LC

一人ひとりに寄り添った生徒指導を全教職員で取り組んでいるとのこと、目指す学校像は、「豊かな心のふれあう元気な学校」。そのために、「笑顔いっぱい・あいさついっぱい・やる気いっぱい」これを掲げて子どもたちに日々力を注がれています。



学力UPにつながった「さかるんノート」

そして桜小では、坂戸市全体で学力向上を目的として、3年生以上を対象とした「さかるんノート」

が活発に活用されており、昨年度より家庭学習により力を入れ、児童一人ひとりが目標を立てて取り組み、それぞれの個性を大切にすることで、自主性ある学習に取り組み、学力UPにつながっているようです。

先日行われた運動会では、9クラスのおはぼな学級(特別支援学級)の児童の手作りこいのぼりが大空を泳ぐ姿は、まさに多様性を尊重した「みんな違って当たり



雄大に泳ぐ特別支援学級の児童手作りのこいのぼり

り前、それぞれの個性を大切に」をモットーに学校経営をされている象徴と感じました。今回の取材を通して、原 一美 校長先生をはじめとした先生方の児童とのかかわりがより充実できますよう学校担当者として、先生方のお役に立てますようサポートしてまいります。

草津温泉 ホテルヴィレッジ

群馬県吾妻郡草津町大字草津 618

～宿泊者様から大好評～
お得な料金でご利用いただけます!



10万坪の広大な立地と豊かな自然を活かし1日では遊びきれない充実したアミューズメント施設が揃うホテルヴィレッジ。バイキングではヴィレッジスタイルのオリジナルメニューを多彩な味わいでご用意しております。

※ 上記施設の利用は、「教弘保険加入者・同行家族等のみ」となります。



ホテルヴィレッジの温泉は、湯畑・万代鉞・わたの湯の3源泉を引湯しています。

宿泊料金 1泊2食+リゾートパスポート付きプラン (2名様以上1室)

お一人様 10,100円から (サービス料金・税込)

料金の詳細はこちら

☆休館日: 12/4～8・11～14、1/8～11・15～18

☆テルメテルメ休館日: 9/5・6、10/11、11/13～12/22 (修繕工事のため)



リゾートパスポートとは?

プール&温泉施設「テルメテルメ」や様々なアミューズメント施設が利用できるパスポートチケットです。

利用方法

1. 紀州鉄道予約センターに電話して予約をお取りください。その際、【会員 No. 1-1772】とお伝えください。

【会員 No.】紀州鉄道予約センター 【予約センター】月～金曜日 9:00～17:00
【1-1772】 TEL 03-3262-8166 【営業時間】土曜・日曜・祭日・年末年始休み

※ご予約を変更・キャンセルする場合は、紀州鉄道予約センターまでご連絡ください。

2. 予約時に、予約センターより「予約番号」・「宿泊ご利用券」の枚数をお伝えします。また、予約センターから「宿泊確認票」をお送りします。ただし、利用されるお部屋によっては、予約番号が出ない場合があります。

3. 予約が取れましたら、弘済会に右の内容をハガキまたは FAX でご連絡ください。(必ず上記の「予約番号」・「宿泊ご利用券」の枚数をご記入ください。)、後日ご自宅宛に弘済会から「宿泊ご利用券」をお送りいたします。

4. 「宿泊ご利用券」・「宿泊確認票」をチェックインの際、フロントに提出してください。

5. 宿泊料は現地にてご精算ください。

6. 利用券による割引はありません。

申込先

公益財団法人 日本教育公務員弘済会埼玉支部 教育振興・福祉課
TEL 048-822-7554 (直通)

ハガキ・FAX記載事項

- 施設名「草津温泉ホテルヴィレッジ」
- 利用日(月 日～ 泊)
- 予約番号「 」
- 宿泊ご利用券枚数()枚
- 代表者 氏名(フリガナ)
〒自宅住所/自宅 TEL
所属所名
- 合計人数

(申込専用 FAX)

FAX 0120-68-7558

つつしんでご冥福を お祈りいたします

(敬称略)

ご逝去 ご尊名 所属等

令和4年

12月 福島 揚子 友の会(日高市)

令和5年

3月 岡本 房夫 友の会(入間市)

4月 堺野 秀明 友の会(県外)

ご逝去 ご尊名 所属等

令和5年

5月 清水 晴樹 友の会(川越市)

〃 平井 敏夫 友の会(さいたま市)

6月 小暮眞一郎 友の会(朝霞市)

埼玉県内教育関係職員およびそのご退職者の皆さまへ

本当に安心できる補償を
一緒に確認してみませんか？

お見積りをご依頼くださった方に、もれなく
1,000円相当のボールペンプレゼント！

※既に埼玉教弘または埼玉教弘提携損害保険代理店でご契約の保険の対象、過去に見積りのご依頼をいただいた保険の対象は除きます。

団体扱火災保険 (新・教弘火災保険)

「新・教弘火災保険」では、東京海上日動火災保険の「トータルアシスト住まいの保険」をご案内します。

約 **10%** 割安

(注1)

(注2)

注1: 団体扱分割払(月払)契約の場合、一般分割払契約に比べ「分割割増(5%)なし」となります。また当団体においては上記適用後の金額に大口団体割引5%が適用されます。

注2: 大口団体割引5%は2022年10月1日から2023年9月30日までの期間内に保険期間の始期日を有する契約に適用されます。割引率はその団体の火災保険の契約件数をもとに毎年見直されます。

火災のほか最近増加している豪雨等の災害や地震…
大切な住まいの方が一に備えていますか？

主な補償内容(補償内容はプランによって異なります)

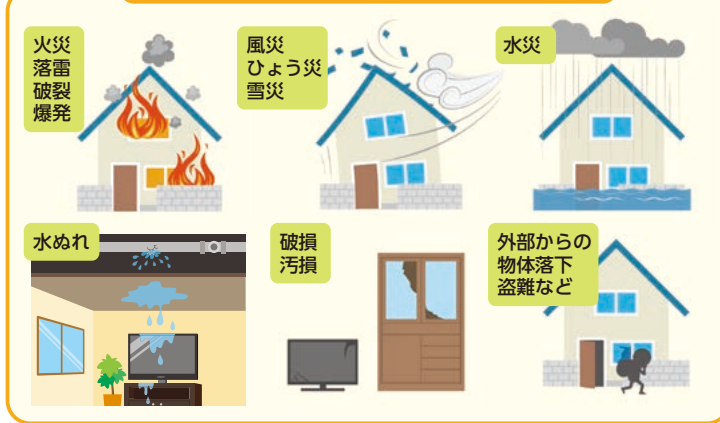

プラス

地震保険
をセット

(単独では
加入できず
火災保険と
セット)

※この広告は概要を説明したものです。ご契約にあたっては必ず「パンフレット兼重要事項説明書」をあわせてご覧ください。また、詳しくは「ご契約のしおり」をご用意していますので、取扱代理店または引受保険会社までご請求ください。ご不明な点につきましては、取扱代理店または引受保険会社にお問合わせください。

引受保険会社



東京海上日動

Total assist

住まいの保険

22-TC06350 (2022年11月承認)

お問合わせ 取扱代理店 **株式会社 埼玉教弘 損害保険課** TEL 048-822-7553 (直通) 〒330-0063 さいたま市浦和区高砂 3-12-24 埼玉教育会館 7階

団体扱自動車保険 (新・教弘自動車保険)

証券提出時
ついでに1分
スマホから

今すぐ簡単
見積依頼



一般契約と
比較して
約 **18%** 割引

お見積りのご依頼をいただいた方全員に

1,000円相当 **ボールペン** プレゼント!

※既に埼玉教弘または埼玉教弘提携損害保険代理店でご契約のお車、過去に見積りのご依頼をいただいたお車は除きます。

※埼玉県内教育関係職員およびそのご退職者様
ご家族の方も対象

ホームページからも
お見積り受付中!

埼玉教弘

検索

使わなきゃ損!



お問い合わせ/取扱代理店
(株) 埼玉教弘 損害保険課

TEL 048-822-7553 (直通)

URL <https://www.kyoko.co.jp/>

〒330-0063 さいたま市浦和区高砂 3-12-24

引受保険会社



Total assist

自動車保険
(総合自動車保険)

個人総合自動車保険



MS&AD

クルマの保険

あいおいニッセイ同和損保

※団体扱(一時払)の場合、一般契約(一時払)に比較して、保険料が5%割安です。団体扱分割払は一般契約と異なり分割割増がかからないので約5%割安となります。
※当団体では上記の他に、さらに、団体扱割引13.2%を適用します。この割引率は教職員のご契約台数・損害率によって毎年見直されます。また2023年3月1日から2024年2月29日までの間に保険期間の初日を有するご契約に適用されます。

このご案内は団体扱自動車保険の概要を説明したものです。ご契約にあたっては、必ず各社商品パンフレットおよび「重要事項説明書」または「重要事項のご説明」をあわせてご覧ください。また、詳しくは「ご契約のしおり(約款または普通保険約款・特約)」をご用意しておりますので、取扱代理店または引受保険会社までご請求ください。団体扱の対象となる方の範囲(契約者・記名被保険者・車両所有者)や団体扱特約失効時の取扱い、その他ご不明な点につきましては、取扱代理店または引受保険会社にお問い合わせください。

募文 No. 22TC-101243

(2023年1月作成)

B22-201465

(2023年1月承認)

初任者研修会等で諸事業を説明



埼玉県立総合教育センターでの事業説明の様子

当支部では、埼玉県・さいたま市・川越市・越谷市・川口市の各教育委員会主催の初任者研修会等に出席した新採用の皆様等に、教育振興事業（奨学、教育研究助成及び教育文化事業）を中心に諸事業の説明をしています。4月6日（木）から7月26日（水）まで23会場で約3,000名の皆様にお話しできました。

特に、新採用の皆様には、教職員としてのスタートを切るに当たり、70年近くの長きにわたって、各学校の教育活動を支援する数多くの事業を実施している当支部を知っていただきたいこと、子どもたちのために、それらの事業を活用して、日々の教育実践に取り組んでいただきたいこと等をお願いしました。

セカンドライフセミナーを開催



ホテルプリランテ武蔵野での様子

当支部では、教職員の皆様へ様々な情報提供に努めています。今回は、60歳以降の働き方が変わることを踏まえて、幅広い世代を対象とした金融情報の提供や第二の人生設計を立てるために有意義な多数の情報をお伝えすることを目的として、セカンドライフセミナーを開催いたしました。これまで、8月1日（火）、4日（金）及び5日（土）（2会場）で開催いたしました。

今後は、9月9日（土）秩父宮記念市民会館、令和6年1月20日（土）ウスタ川越でも開催いたしますので、是非ご参加ください。（詳細は、ジブラルタ生命のLCにお問合わせください。）

ご自身・ご家族のライフプランを考えていくと経済的な準備手段として生命保険が必要になります。
「いつ」「どのくらいの期間」「どのくらいの金額」が必要か把握されていますか？

ジブラルタ生命のLCサービスを利用して必要保障額、最適なプランを確認してみましょう。

教職員として就職、そして結婚。死亡保障とともに不慮の事故にも対応する保障（高度障害等）を考えましょう。

20代

子どもが生まれ家族への責任が重くなります。子どもへの教育資金、住宅購入資金等を考えるこの年代は必要保障額が大きくなります。

30代

30代の時より教育・住宅資金等更に資金が必要。加齢に伴い医療保障の充実を考えなければなりません。その他にも老後資金についてもそろそろ準備を始めましょう。

40代

子どもへの教育資金がピークを迎え、老後資金準備も重要な年代です。加齢に伴う健康不安から、医療保障の必要性も高まり、夫婦どちらかの親の介護に取り組む場合もあります。

50代

詳細は、共済事業（提携保険事業）提携保険会社 ジブラルタ生命保険（株）学校担当LC（ライフプラン・コンサルタント）にお問い合わせのうえ、必ず「契約概要」「注意喚起情報」「ご契約のしおり・約款」をご覧ください。ジブラルタ生命保険株式会社 通話料無料コールセンター 0120-37-9419（教職員専用ダイヤル）

※この内容は令和5年8月現在のものです。

教弘保険の年末調整

「生命保険料控除」は、払い込んだ生命保険料に応じて、一定の金額が契約者（保険料負担者）のその年の所得から差引かれる制度です。税率を掛ける前の所得が低くなる事により所得税、住民税の負担が軽減されます。

給与源泉のご契約の方

10月中旬～11月中旬に控除証明書（ハガキ）をご自宅に送付いたしますので、個人用として内容をご確認ください。なお、給与源泉の方は控除証明書（ハガキ）を年末調整の申告書に添付する必要はありません。

口座引落しのご契約の方

ご自宅に郵送される控除証明書（ハガキ）を年末調整の申告書に添付してご提出ください。

詳細は、弘済会指定の学校担当LCにお問い合わせ・ご相談ください。



ミナ キョウイク

ジブラルタ生命保険（株）コールセンター 0120-37-9419（教職員専用ダイヤル）通話料無料

令和5（2023）年
8月25日発行

公益財団法人 日本教育公務員弘済会埼玉支部
<https://www.kyoko.or.jp>

株式会社 埼玉教弘
<https://www.kyoko.co.jp>

◆次号 教弘会報埼玉 No.266 は
令和5（2023）年11月30日（木）
発行予定です。

〒330-0063 さいたま市浦和区高砂 3-12-24 TEL 048-822-7551（代表）FAX 048-834-0550

印刷 関東図書株式会社 TEL 048-862-2901